SHANGHAI CORPORATION VISIT

上海參訪分享-廣達電腦

廣達電腦
Quanta Computer

目錄

1 事前準備與認知

2 公司簡介

3 參訪內容

4 心得分享

1 事前準備與認知

廣達？

事情準備與認知

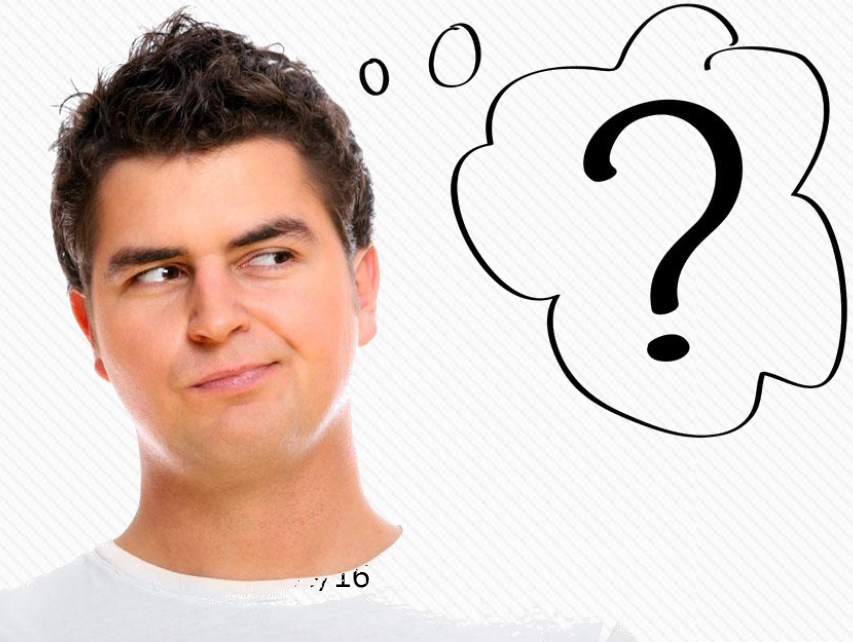

2 公司簡介

創立時間：1988年

創辦人：林百里先生

總部位址：台灣桃園市龜山區
(專注於行政與研發)

主要生產線：上海市松江區製造城（QSMC)、常熟製造城（CSMC）
重慶兩江新區製造城（QCMC）

• 廣達電腦產品與服務類型

廣達電腦
Quanta Computer

- 筆記型電腦
- 平板電腦
- 伺服器
- 照相機

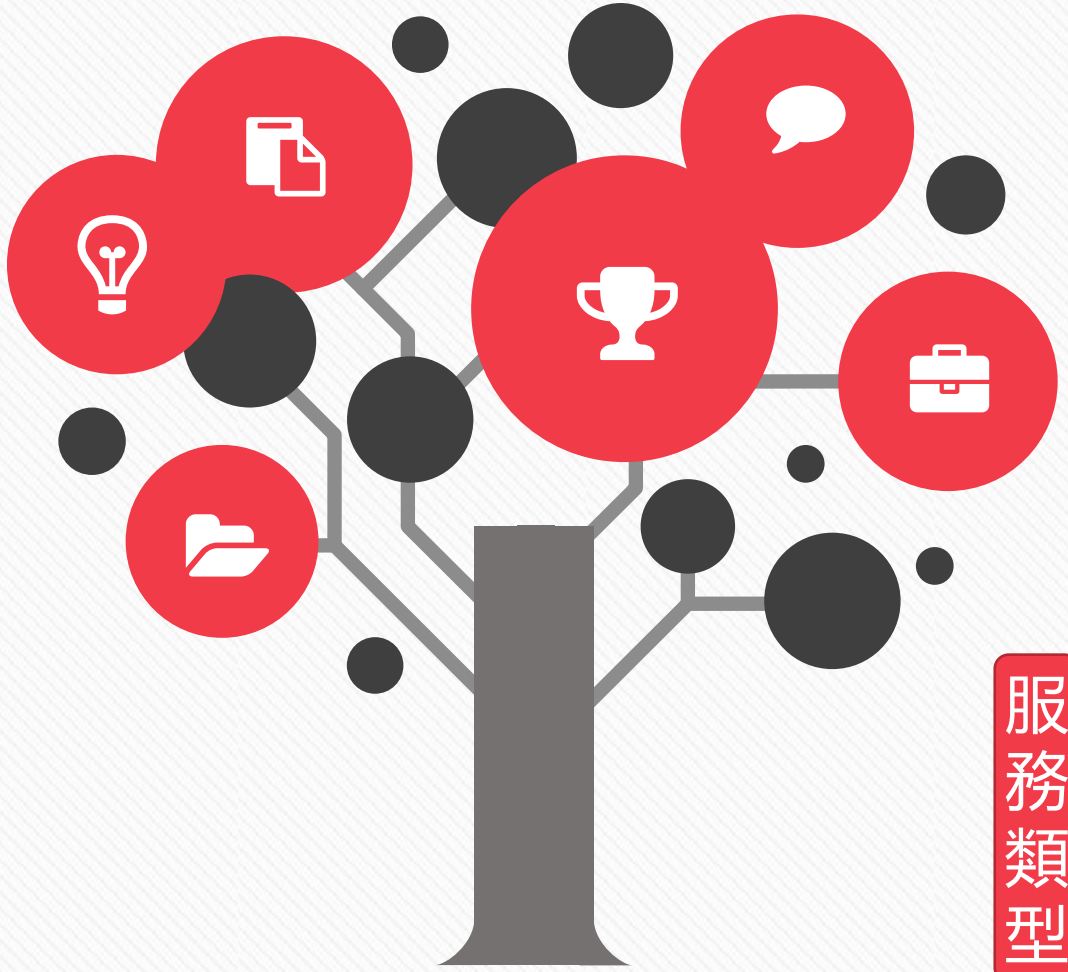

- 工業電腦
- 手機

服務類型

代工服務
雲端軟硬體整合

3 參訪內容

廣達上海製造城(QSMC)

周錦隆
廣達雲端事業PU9部門處長

QSMC命名由來
QSM Center vs. QSM City

參觀生產線
需要換上白色長袍、鞋套、帽子，並經過無塵處理

廣達電腦
Quanta Computer

白色防塵袍

透氣工廠帽

抗靜電鞋

廣達電腦
Quanta Computer

3F

主機板生產線

7條印刷電路板(PCB)生產線

2F

系統組裝線

將剛剛生產好的主機板，
組裝成一個伺服器(Server)

1F

機櫃線

將數十台伺服器集結成一
個大容量的雲端空間

學長與莊老師合照

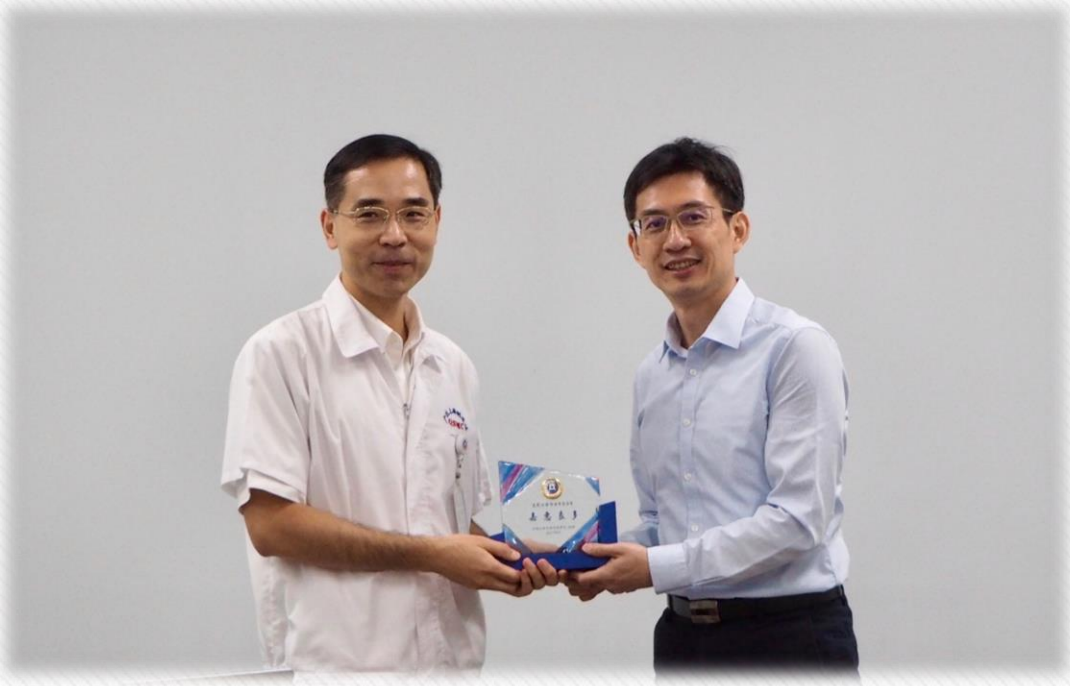

穿防塵衣的莊老師

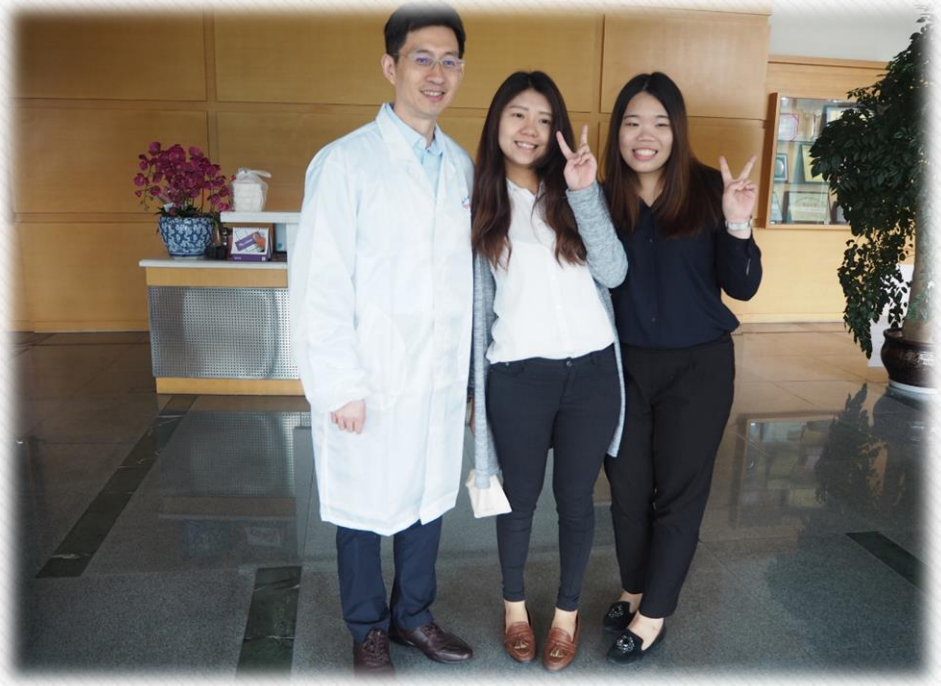

4 心得分享

THE END